

WONEN

BEGINT BIJ BEN MORDANG MAKELAARDIJ



BENMORDANG
Makelaardij

RAAMSTRAAT 8 TE MAASTRICHT

VRAAGPRIJS € 325.000,- K.K.

Kenmerken

Soort	benedenwoning
Type	appartement
Kamers	3
Woonoppervlakte	87 m ²
Perceeloppervlakte	0 m ²
Inhoud	282 m ³
Overige inpandige ruimte	0 m ²
Gebouw gebonden buiten ruimte	5 m ²
Externe bergruimte	4 m ²
Bouwjaar	1985
Tuin	voortuin
Garage	geen garage
Verwarming	c.v.-ketel Intergas, 2022 (eigendom)
Warmwatervoorziening	combiketel
Elektrische installatie	8 groepen, fornuisgroep, 3 aardlekschakelaars
Isolatie	dubbel glas
Overige voorzieningen	rolluik
Onderhoud	goed
Aanvaarding	in overleg
Bijzonderheden	belast met erfpacht
Energielabel	A met als einddatum 20-11-2033
Ligging	in centrum

BENEDENWONING IN HARTJE CENTRUM

Centraal gelegen benedenwoning verdeeld over twee woonlagen (appartementsrecht) met tuin aan de voorzijde. Deze woning bevindt zich in het centrum van Maastricht (Boschstraatkwartier) in een autovrij gebied op loopafstand van de Markt, het Vrijthof en Onze Lieve Vrouweplein en beschikt over een woonkamer met open luxe keuken, 2 slaapkamers, badkamer en balkon.

LIGGING

Op korte afstand van bioscopen, theater, het sfeervolle Bassin met o.a. een fraaie binnenhaven en restaurants en terrassen. De uitvalswegen richting Eindhoven, Heerlen, Aken en Luik zijn goed bereikbaar.

BIJZONDERHEDEN

- Het appartement is belast met erfpacht € 892,92 op jaarbasis.
- Keuken dateert uit 2022.
- Houten kozijnen met dubbele beglazing.
- VvE bijdrage € 167,89 per maand (incl. water, lopend onderhoud, reservering groot onderhoud, opstalverzekering en schoonmaakkosten algemene ruimtes).
- Voorzien van rolluik.
- Het conform NEN2580 meetrapport is ter inzage beschikbaar.

SOUTERRAIN

Privé berging op loopafstand van de woning.





BEGANE GROND

Via de hal komt u in de woonkamer met open keuken.





KEUKEN

De open luxe keuken dateert uit 2022 en is voorzien van een inductiekookplaat met ingebouwde afzuiging, dubbele spoelbak, stoomoven, vaatwasser, koelkast en diepvries.

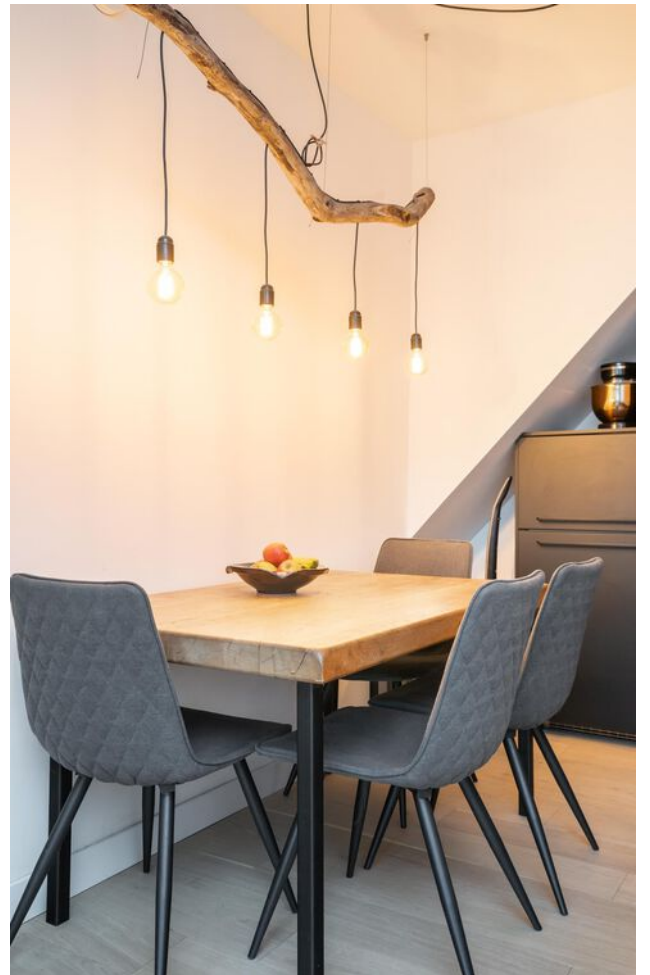

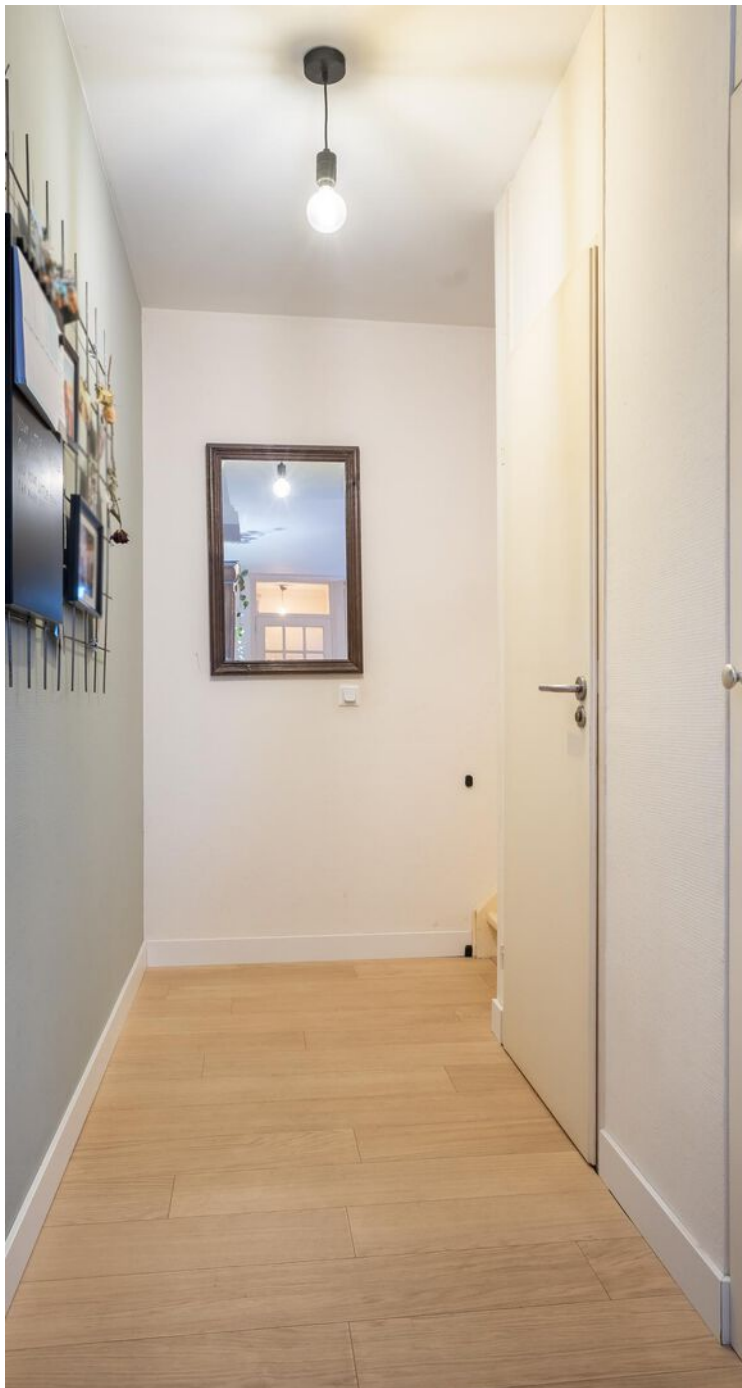

TUSSENHAL

Aansluitend is er de tussenhal met meterkast, het toilet met fonteintje en de trapopgang naar de eerste verdieping.



1e VERDIEPING

Vanuit de ruime overloop bereikt u de bergingen, de slaapkamers en de badkamer.

In een van de twee bergingen bevindt zich de opstelplaats van de cv ketel en aansluiting van de wasmachine.





1e VERDIEPING

De twee slaapkamers bevinden zich aan de achterzijde van de woning. Vanuit de eerste slaapkamer heeft u toegang tot het balkon.

Slaapkamer 1 ca. 12.4m².
Slaapkamer 2 ca. 8.8m².







BADKAMER

De badkamer is voorzien van een ligbad, een dubbele wastafel met spiegel, een toilet en een design radiator.



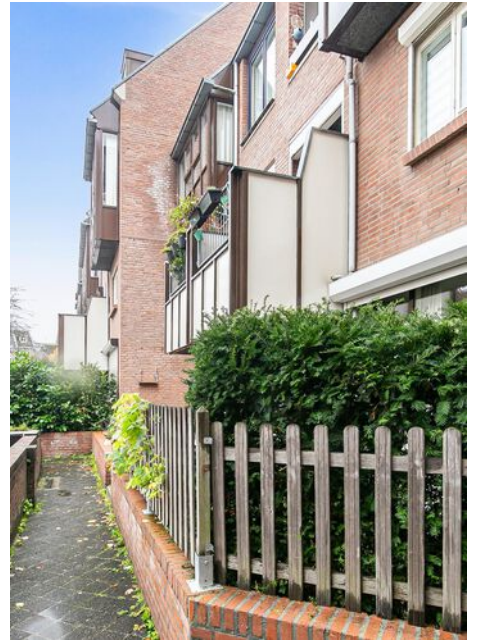

Informatie

Ter bescherming van de belangen van zowel koper als verkoper, wordt uitdrukkelijk gesteld dat een koopovereenkomst met betrekking tot deze onroerende zaak eerst dan tot stand komt nadat koper en verkoper de koopovereenkomst hebben getekend ("schriftelijkheidsvereiste").

De termijn die wordt opgenomen voor eventuele overeengekomen ontbindende voorwaarden (bijv. financiering) is in de regel 4 tot 6 weken na het sluiten van de mondelinge wilsovereenkomst.

De waarborgsom/bankgarantie is 10% van de koopsom. De koper dient deze 2 weken na het vervallen van de ontbindende voorwaarden bij de desbetreffende notaris te deponeren.

Koper is te allen tijde gerechtigd voor eigen rekening een bouwkundige keuring te (laten) verrichten dan wel andere adviseurs te raadplegen teneinde een goed inzicht te verkrijgen over de staat van onderhoud.

Deze informatie is door ons met de nodige zorgvuldigheid samengesteld. Onzerzijds wordt echter geen enkele aansprakelijkheid aanvaard voor enige onvolledigheid, onjuistheid of anderszins, dan wel de gevolgen daarvan. Alle opgegeven maten en oppervlakten zijn indicatief.

Lijst van zaken



Persoonlijke gegevens

Adres te verkopen woning:

Raamstraat 8, 6211 BL Maastricht

Datum:

30-11-2023

Voor de onderstaande zaken -ongeacht of ze roerend dan wel onroerend zijn- geldt dat ze soms wel en soms niet in de woning achterblijven. De lijst is bedoeld om duidelijkheid te scheppen om discussies achteraf te voorkomen.

	Blijft achter	Gaat mee	Kan worden overgenomen	N.v.t.
Woning				
<i>Interieur</i>				
Verlichting, te weten:				
- Inbouwspots/dimmers	<input type="checkbox"/>	<input type="checkbox"/>	<input type="checkbox"/>	<input checked="" type="checkbox"/>
- Opbouwspots/armaturen/lampen/dimmers	<input type="checkbox"/>	<input checked="" type="checkbox"/>	<input type="checkbox"/>	<input type="checkbox"/>
- Losse (hang)lampen	<input type="checkbox"/>	<input checked="" type="checkbox"/>	<input type="checkbox"/>	<input type="checkbox"/>
-	<input type="checkbox"/>	<input type="checkbox"/>	<input type="checkbox"/>	<input checked="" type="checkbox"/>
(Losse) kasten, legplanken, te weten:				
-	<input type="checkbox"/>	<input checked="" type="checkbox"/>	<input type="checkbox"/>	<input type="checkbox"/>
Raamdecoratie/zonwering binnen, te weten:				
- Gordijnrails	<input checked="" type="checkbox"/>	<input type="checkbox"/>	<input type="checkbox"/>	<input type="checkbox"/>
- Gordijnen	<input type="checkbox"/>	<input checked="" type="checkbox"/>	<input type="checkbox"/>	<input type="checkbox"/>
- Overgordijnen	<input type="checkbox"/>	<input type="checkbox"/>	<input type="checkbox"/>	<input checked="" type="checkbox"/>
- Vitrages	<input type="checkbox"/>	<input type="checkbox"/>	<input type="checkbox"/>	<input checked="" type="checkbox"/>
- Rolgordijnen	<input type="checkbox"/>	<input type="checkbox"/>	<input checked="" type="checkbox"/>	<input type="checkbox"/>
- Lamellen	<input type="checkbox"/>	<input type="checkbox"/>	<input type="checkbox"/>	<input checked="" type="checkbox"/>
- Jaloezieën	<input type="checkbox"/>	<input type="checkbox"/>	<input type="checkbox"/>	<input checked="" type="checkbox"/>
- (Losse) horren/rolhorren	<input checked="" type="checkbox"/>	<input type="checkbox"/>	<input type="checkbox"/>	<input type="checkbox"/>
-	<input type="checkbox"/>	<input type="checkbox"/>	<input type="checkbox"/>	<input checked="" type="checkbox"/>
Vloerdecoratie, te weten:				
- Vloerbedekking	<input type="checkbox"/>	<input type="checkbox"/>	<input type="checkbox"/>	<input checked="" type="checkbox"/>
- Parketvloer	<input type="checkbox"/>	<input type="checkbox"/>	<input type="checkbox"/>	<input checked="" type="checkbox"/>
- Houten vloer(delen)	<input type="checkbox"/>	<input type="checkbox"/>	<input type="checkbox"/>	<input checked="" type="checkbox"/>
- Laminaat	<input checked="" type="checkbox"/>	<input type="checkbox"/>	<input type="checkbox"/>	<input type="checkbox"/>
- Plavuizen	<input checked="" type="checkbox"/>	<input type="checkbox"/>	<input type="checkbox"/>	<input type="checkbox"/>
- Lamelparket	<input checked="" type="checkbox"/>	<input type="checkbox"/>	<input type="checkbox"/>	<input type="checkbox"/>
-	<input type="checkbox"/>	<input type="checkbox"/>	<input type="checkbox"/>	<input checked="" type="checkbox"/>
(Voorzet) openhaard met toebehoren	<input type="checkbox"/>	<input type="checkbox"/>	<input type="checkbox"/>	<input checked="" type="checkbox"/>
Allesbrander	<input type="checkbox"/>	<input type="checkbox"/>	<input type="checkbox"/>	<input checked="" type="checkbox"/>
Houtkachel	<input type="checkbox"/>	<input type="checkbox"/>	<input type="checkbox"/>	<input checked="" type="checkbox"/>
(Gas)kachels	<input type="checkbox"/>	<input type="checkbox"/>	<input type="checkbox"/>	<input checked="" type="checkbox"/>

Lijst van zaken



	Blijft achter	Gaat mee	Kan worden overgenomen	N.v.t.
Designradiator(en)	<input checked="" type="checkbox"/>	<input type="checkbox"/>	<input type="checkbox"/>	<input type="checkbox"/>
Radiatorafwerking	<input type="checkbox"/>	<input type="checkbox"/>	<input type="checkbox"/>	<input checked="" type="checkbox"/>
Overige, te weten:				
– Spiegelwanden	<input type="checkbox"/>	<input type="checkbox"/>	<input type="checkbox"/>	<input checked="" type="checkbox"/>
– Schilderij ophangstelsysteem	<input type="checkbox"/>	<input type="checkbox"/>	<input type="checkbox"/>	<input checked="" type="checkbox"/>
–	<input type="checkbox"/>	<input type="checkbox"/>	<input type="checkbox"/>	<input checked="" type="checkbox"/>
Keuken				
Keukenblok (met bovenkasten)	<input checked="" type="checkbox"/>	<input type="checkbox"/>	<input type="checkbox"/>	<input type="checkbox"/>
Keuken (inbouw)apparatuur, te weten:				
– Inductiekookplaat	<input checked="" type="checkbox"/>	<input type="checkbox"/>	<input type="checkbox"/>	<input type="checkbox"/>
– (Gas) fornuis	<input type="checkbox"/>	<input type="checkbox"/>	<input type="checkbox"/>	<input checked="" type="checkbox"/>
– Ingebouwde afzuiging	<input checked="" type="checkbox"/>	<input type="checkbox"/>	<input type="checkbox"/>	<input type="checkbox"/>
– Magnetron	<input type="checkbox"/>	<input type="checkbox"/>	<input type="checkbox"/>	<input checked="" type="checkbox"/>
– Stoomoven	<input checked="" type="checkbox"/>	<input type="checkbox"/>	<input type="checkbox"/>	<input type="checkbox"/>
– Combi-oven/combimagnetron	<input type="checkbox"/>	<input type="checkbox"/>	<input type="checkbox"/>	<input checked="" type="checkbox"/>
– Koelkast	<input checked="" type="checkbox"/>	<input type="checkbox"/>	<input type="checkbox"/>	<input type="checkbox"/>
– Vriezer	<input checked="" type="checkbox"/>	<input type="checkbox"/>	<input type="checkbox"/>	<input type="checkbox"/>
– Koel-vriescombinatie	<input type="checkbox"/>	<input type="checkbox"/>	<input type="checkbox"/>	<input checked="" type="checkbox"/>
– Vaatwasser	<input checked="" type="checkbox"/>	<input type="checkbox"/>	<input type="checkbox"/>	<input type="checkbox"/>
– Quooker	<input type="checkbox"/>	<input type="checkbox"/>	<input type="checkbox"/>	<input checked="" type="checkbox"/>
– Koffiezetapparaat	<input type="checkbox"/>	<input type="checkbox"/>	<input type="checkbox"/>	<input checked="" type="checkbox"/>
–	<input type="checkbox"/>	<input type="checkbox"/>	<input type="checkbox"/>	<input checked="" type="checkbox"/>
Keukenaccessoires, te weten:				
–	<input type="checkbox"/>	<input type="checkbox"/>	<input type="checkbox"/>	<input checked="" type="checkbox"/>
–	<input type="checkbox"/>	<input type="checkbox"/>	<input type="checkbox"/>	<input checked="" type="checkbox"/>
Sanitair/sauna				
Toilet met de volgende toebehoren:				
– Toilet	<input checked="" type="checkbox"/>	<input type="checkbox"/>	<input type="checkbox"/>	<input type="checkbox"/>
– Toilethouder	<input checked="" type="checkbox"/>	<input type="checkbox"/>	<input type="checkbox"/>	<input type="checkbox"/>
– Toiletborstel(houder)	<input type="checkbox"/>	<input type="checkbox"/>	<input type="checkbox"/>	<input checked="" type="checkbox"/>
– Fontein	<input checked="" type="checkbox"/>	<input type="checkbox"/>	<input type="checkbox"/>	<input type="checkbox"/>
–	<input type="checkbox"/>	<input type="checkbox"/>	<input type="checkbox"/>	<input checked="" type="checkbox"/>
–	<input type="checkbox"/>	<input type="checkbox"/>	<input type="checkbox"/>	<input checked="" type="checkbox"/>
Badkamer met de volgende toebehoren:				
– Ligbad	<input checked="" type="checkbox"/>	<input type="checkbox"/>	<input type="checkbox"/>	<input type="checkbox"/>
– Jacuzzi/whirlpool	<input type="checkbox"/>	<input type="checkbox"/>	<input type="checkbox"/>	<input checked="" type="checkbox"/>
– Douche (cabine/scherm)	<input type="checkbox"/>	<input type="checkbox"/>	<input type="checkbox"/>	<input checked="" type="checkbox"/>
– Stoomdouche (cabine)	<input type="checkbox"/>	<input type="checkbox"/>	<input type="checkbox"/>	<input checked="" type="checkbox"/>
– Dubbele wastafel	<input checked="" type="checkbox"/>	<input type="checkbox"/>	<input type="checkbox"/>	<input type="checkbox"/>
– Wastafelmeubel	<input type="checkbox"/>	<input type="checkbox"/>	<input type="checkbox"/>	<input checked="" type="checkbox"/>
– Planchet	<input checked="" type="checkbox"/>	<input type="checkbox"/>	<input type="checkbox"/>	<input type="checkbox"/>
– Toiletkast	<input type="checkbox"/>	<input type="checkbox"/>	<input type="checkbox"/>	<input checked="" type="checkbox"/>
– Toilet	<input checked="" type="checkbox"/>	<input type="checkbox"/>	<input type="checkbox"/>	<input type="checkbox"/>
– Toilethouder	<input checked="" type="checkbox"/>	<input type="checkbox"/>	<input type="checkbox"/>	<input type="checkbox"/>
– Toiletborstel(houder)	<input type="checkbox"/>	<input type="checkbox"/>	<input type="checkbox"/>	<input checked="" type="checkbox"/>
– Spiegel	<input checked="" type="checkbox"/>	<input type="checkbox"/>	<input type="checkbox"/>	<input type="checkbox"/>
–	<input type="checkbox"/>	<input type="checkbox"/>	<input type="checkbox"/>	<input checked="" type="checkbox"/>

Lijst van zaken



	Blijft achter	Gaat mee	Kan worden overgenomen	N.v.t.
Sauna met toebehoren	<input type="checkbox"/>	<input type="checkbox"/>	<input type="checkbox"/>	<input checked="" type="checkbox"/>
	<input type="checkbox"/>	<input type="checkbox"/>	<input type="checkbox"/>	<input checked="" type="checkbox"/>
Exterieur/Installaties/Veiligheid/Energiebesparing				
Schotel/antenne	<input type="checkbox"/>	<input type="checkbox"/>	<input type="checkbox"/>	<input checked="" type="checkbox"/>
Brievbus	<input type="checkbox"/>	<input type="checkbox"/>	<input type="checkbox"/>	<input checked="" type="checkbox"/>
Kluis	<input type="checkbox"/>	<input type="checkbox"/>	<input type="checkbox"/>	<input checked="" type="checkbox"/>
(Voordeur)bel	<input type="checkbox"/>	<input checked="" type="checkbox"/>	<input type="checkbox"/>	<input type="checkbox"/>
Alarminstallatie	<input type="checkbox"/>	<input type="checkbox"/>	<input type="checkbox"/>	<input checked="" type="checkbox"/>
(Veiligheids)sloten en overige inbraakpreventie	<input type="checkbox"/>	<input type="checkbox"/>	<input type="checkbox"/>	<input checked="" type="checkbox"/>
Rookmelders	<input type="checkbox"/>	<input checked="" type="checkbox"/>	<input type="checkbox"/>	<input type="checkbox"/>
(Klok)thermostaat	<input checked="" type="checkbox"/>	<input type="checkbox"/>	<input type="checkbox"/>	<input type="checkbox"/>
Airconditioning	<input type="checkbox"/>	<input type="checkbox"/>	<input type="checkbox"/>	<input checked="" type="checkbox"/>
Warmwatervoorziening, te weten:				
– Cv-installatie	<input checked="" type="checkbox"/>	<input type="checkbox"/>	<input type="checkbox"/>	<input type="checkbox"/>
– Boiler	<input type="checkbox"/>	<input type="checkbox"/>	<input type="checkbox"/>	<input checked="" type="checkbox"/>
– Geiser	<input type="checkbox"/>	<input type="checkbox"/>	<input type="checkbox"/>	<input checked="" type="checkbox"/>
–	<input type="checkbox"/>	<input type="checkbox"/>	<input type="checkbox"/>	<input checked="" type="checkbox"/>
Screens	<input type="checkbox"/>	<input type="checkbox"/>	<input type="checkbox"/>	<input checked="" type="checkbox"/>
Rolluiken (waar van toepassing)	<input checked="" type="checkbox"/>	<input type="checkbox"/>	<input type="checkbox"/>	<input type="checkbox"/>
Zonwering buiten	<input type="checkbox"/>	<input type="checkbox"/>	<input type="checkbox"/>	<input checked="" type="checkbox"/>
–	<input type="checkbox"/>	<input type="checkbox"/>	<input type="checkbox"/>	<input checked="" type="checkbox"/>
Isolatievoorzieningen (voorzetramen/radiatorfolie etc.), te weten:				
–	<input type="checkbox"/>	<input type="checkbox"/>	<input type="checkbox"/>	<input checked="" type="checkbox"/>
–	<input type="checkbox"/>	<input type="checkbox"/>	<input type="checkbox"/>	<input checked="" type="checkbox"/>
Telefoonaansluiting/internetaansluiting	<input type="checkbox"/>	<input checked="" type="checkbox"/>	<input type="checkbox"/>	<input type="checkbox"/>
Veiligheidsschakelaar wasautomaat	<input type="checkbox"/>	<input type="checkbox"/>	<input type="checkbox"/>	<input checked="" type="checkbox"/>
Waterslot wasautomaat	<input type="checkbox"/>	<input checked="" type="checkbox"/>	<input type="checkbox"/>	<input type="checkbox"/>
Zonnepanelen	<input type="checkbox"/>	<input type="checkbox"/>	<input type="checkbox"/>	<input checked="" type="checkbox"/>
Oplaadpunt elektrische auto	<input type="checkbox"/>	<input type="checkbox"/>	<input type="checkbox"/>	<input checked="" type="checkbox"/>
	<input type="checkbox"/>	<input type="checkbox"/>	<input type="checkbox"/>	<input checked="" type="checkbox"/>
Tuin				
Inrichting				
Tuinaanleg/bestrating	<input checked="" type="checkbox"/>	<input type="checkbox"/>	<input type="checkbox"/>	<input type="checkbox"/>
Beplanting	<input checked="" type="checkbox"/>	<input type="checkbox"/>	<input type="checkbox"/>	<input type="checkbox"/>
	<input type="checkbox"/>	<input type="checkbox"/>	<input type="checkbox"/>	<input checked="" type="checkbox"/>
Verlichting/installaties				
Buitenverlichting	<input checked="" type="checkbox"/>	<input type="checkbox"/>	<input type="checkbox"/>	<input type="checkbox"/>
Tijd- of schemerschakelaar/bewegingsmelder	<input checked="" type="checkbox"/>	<input type="checkbox"/>	<input type="checkbox"/>	<input type="checkbox"/>
	<input type="checkbox"/>	<input type="checkbox"/>	<input type="checkbox"/>	<input checked="" type="checkbox"/>
Bebouwing				
Tuinhuis/buitenberging	<input type="checkbox"/>	<input type="checkbox"/>	<input type="checkbox"/>	<input checked="" type="checkbox"/>
Kasten/werkbank in tuinhuis/berging	<input type="checkbox"/>	<input type="checkbox"/>	<input type="checkbox"/>	<input checked="" type="checkbox"/>
(Broei)kas	<input type="checkbox"/>	<input type="checkbox"/>	<input type="checkbox"/>	<input checked="" type="checkbox"/>
	<input type="checkbox"/>	<input type="checkbox"/>	<input type="checkbox"/>	<input checked="" type="checkbox"/>
	<input type="checkbox"/>	<input type="checkbox"/>	<input type="checkbox"/>	<input checked="" type="checkbox"/>

Lijst van zaken



Blijft achter **Gaat mee** **Kan worden overgenomen** **N.v.t.**

Overig

Overige tuin, te weten:

- (Sier)hek	<input checked="" type="checkbox"/>	<input type="checkbox"/>	<input type="checkbox"/>	<input type="checkbox"/>
- Vlaggenmast(houder)	<input checked="" type="checkbox"/>	<input type="checkbox"/>	<input type="checkbox"/>	<input type="checkbox"/>
-	<input type="checkbox"/>	<input type="checkbox"/>	<input type="checkbox"/>	<input checked="" type="checkbox"/>
-	<input type="checkbox"/>	<input type="checkbox"/>	<input type="checkbox"/>	<input checked="" type="checkbox"/>
-				

Overig

Zijn er zaken die geen eigendom zijn van verkoper omdat er sprake is van een leasecontract of huurcontract. Zo ja, neemt verkoper de zaak mee of wordt het betreffende contract overgenomen?

	Ja	Nee	Gaat mee	Moet worden overgenomen
CV	<input type="checkbox"/>	<input checked="" type="checkbox"/>	<input type="checkbox"/>	<input type="checkbox"/>
Boiler	<input type="checkbox"/>	<input checked="" type="checkbox"/>	<input type="checkbox"/>	<input type="checkbox"/>
Zonnepanelen	<input type="checkbox"/>	<input checked="" type="checkbox"/>	<input type="checkbox"/>	<input type="checkbox"/>
-	<input type="checkbox"/>	<input checked="" type="checkbox"/>	<input type="checkbox"/>	<input type="checkbox"/>
-	<input type="checkbox"/>	<input checked="" type="checkbox"/>	<input type="checkbox"/>	<input type="checkbox"/>
-	<input type="checkbox"/>	<input checked="" type="checkbox"/>	<input type="checkbox"/>	<input type="checkbox"/>
-	<input type="checkbox"/>	<input checked="" type="checkbox"/>	<input type="checkbox"/>	<input type="checkbox"/>

Bijlage(n) over te nemen contracten:

-
-

Voor akkoord,

De opdrachtgever/verkoper,
(en echtgeno(o)t(e)/partner)

plaats en datum:

Koper,
(en echtgeno(o)t(e)/partner)

plaats en datum:

Plattegrond overzicht woning

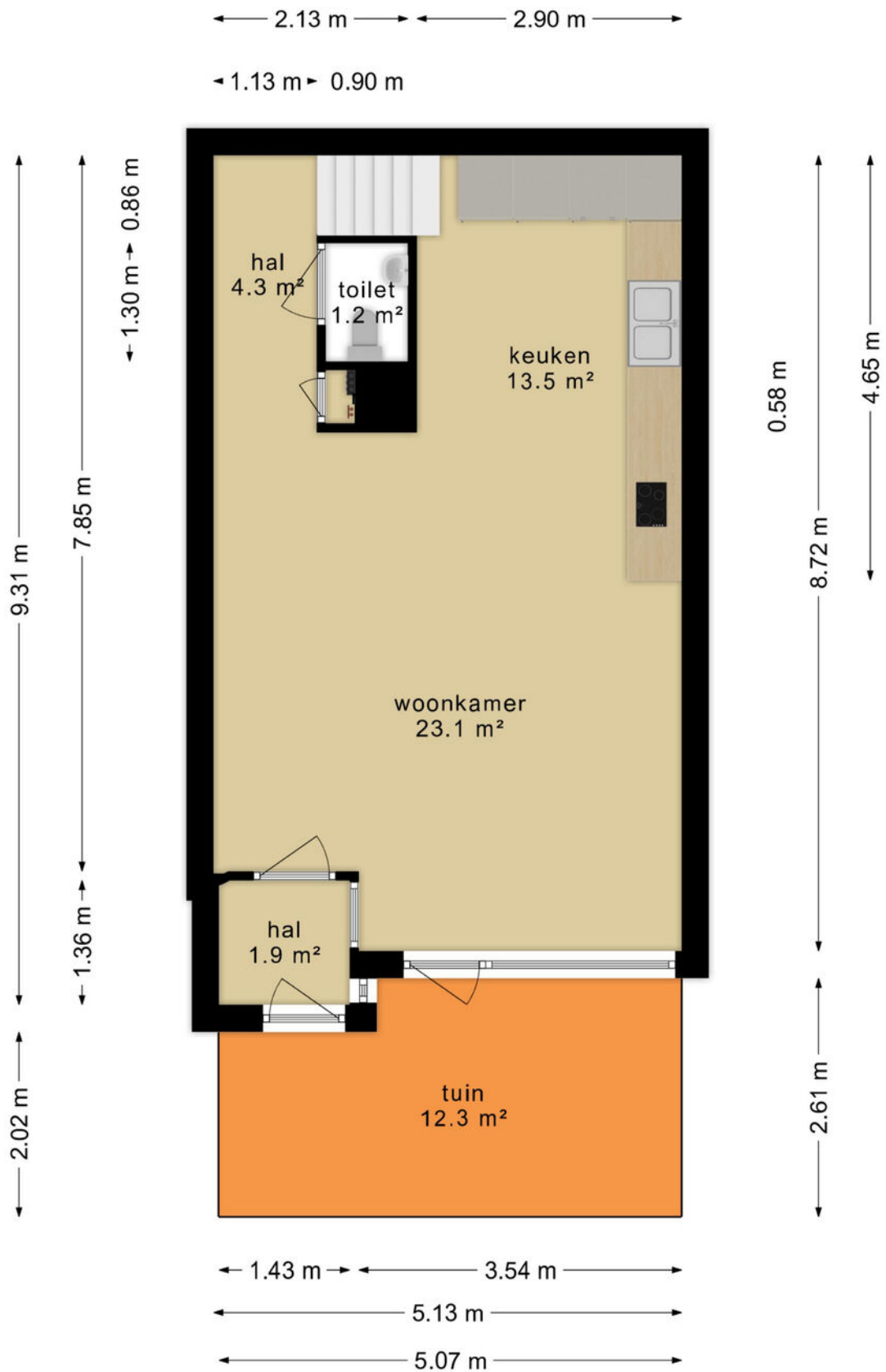

**Deze plattegronden zijn opgemaakt voor indicatieve doeleinden.
Hieraan kunnen geen rechten worden ontleend.**

Plattegrond begane grond

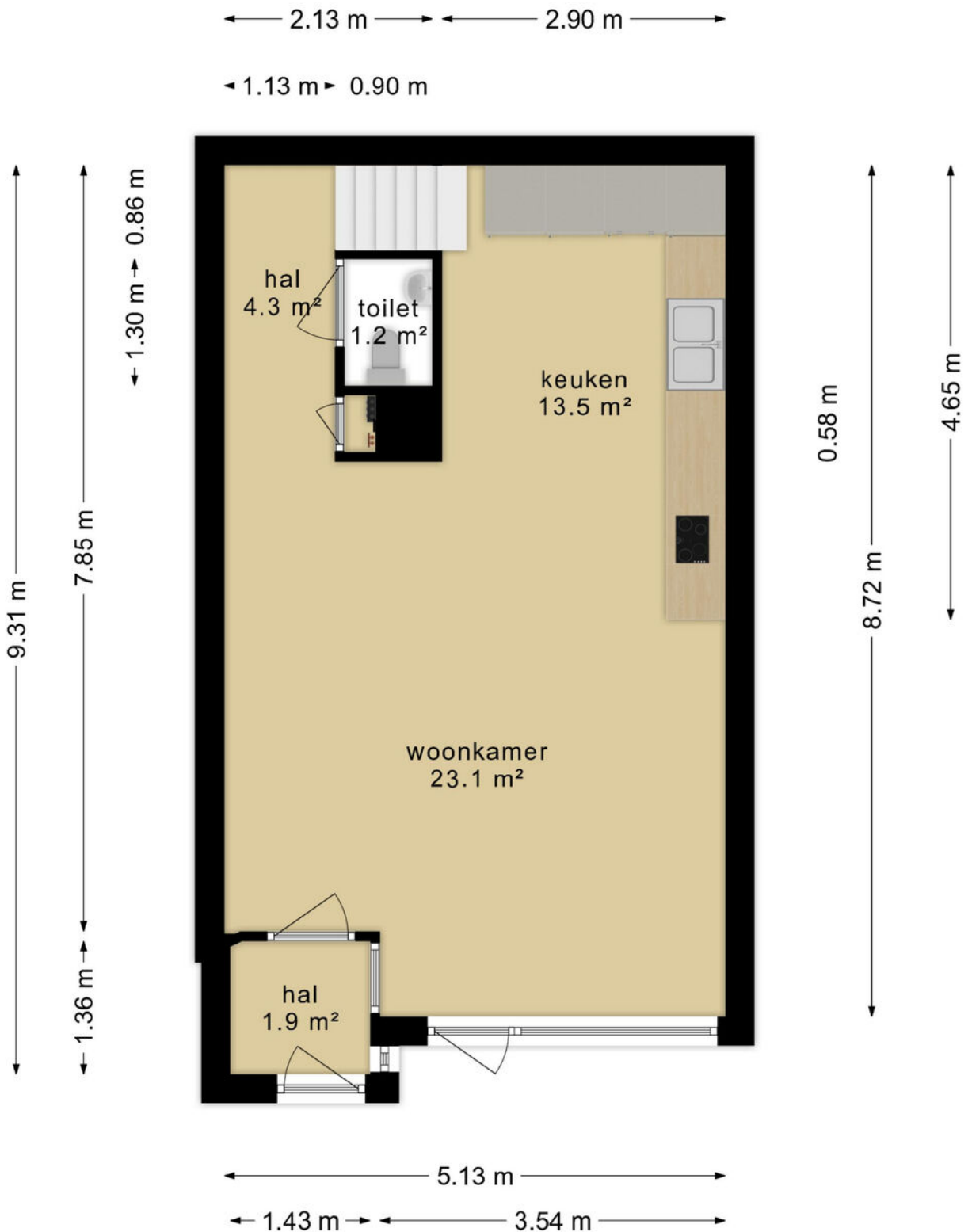

**Deze plattegronden zijn opgemaakt voor indicatieve doeleinden.
Hieraan kunnen geen rechten worden ontleend.**

Plattegrond 1e verdieping



**Deze plattegronden zijn opgemaakt voor indicatieve doeleinden.
Hieraan kunnen geen rechten worden ontleend.**

Plattegrond berging

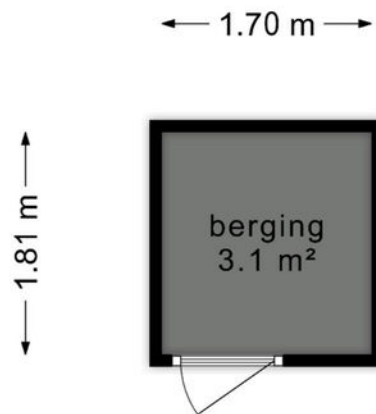



**Deze plattegronden zijn opgemaakt voor indicatieve doeleinden.
Hieraan kunnen geen rechten worden ontleend.**

Kadastrale kaart

Kadastrale kaart

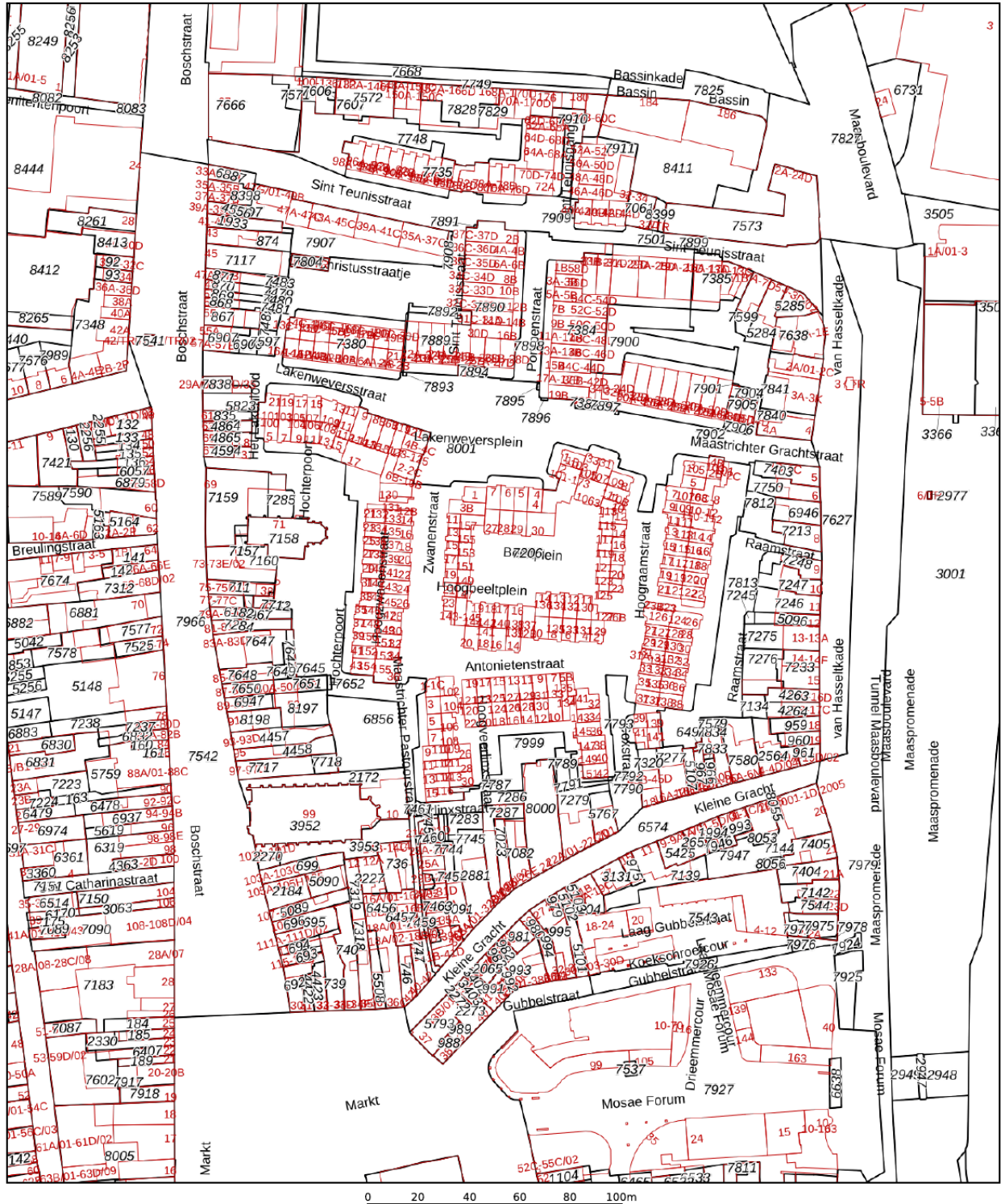
Uw referentie: 6211BL8



<p>12345 Perceelnummer</p> <p>25 Huisnummer</p> <p>— Vastgestelde kadastrale grens</p> <p>— Voorlopige kadastrale grens</p> <p>— Administratieve kadastrale grens</p> <p>— Bebouwing</p>	<p>Schaal 1: 2000</p> <p>Kadastrale gemeente Maastricht</p> <p>Sectie A</p> <p>Perceel 7206</p>	
--	---	---

Aan dit uittreksel kunnen geen betrouwbare maten worden ontleend.
De Dienst voor het kadaster en de openbare registers behoudt zich de intellectuele eigendomsrechten voor, waaronder het auteursrecht en het databankenrecht.

Voor een eensluidend uittreksel, geleverd op 13 november 2023
De bewaarder van het kadaster en de openbare registers

Schriftelijkheidsvereiste

Een overeenkomst komt tot stand door aanbod en aanvaarding. Een huurder doet bijvoorbeeld het aanbod om een huurwoning tegen een bepaalde prijs te huren. De verhuurder aanvaardt dit aanbod. Doordat verhuurder het aanbod van de huurder heeft aanvaard, is er een huurovereenkomst ontstaan. Partijen hebben wilsovereenstemming bereikt. Sinds 1 september 2003 geldt er voor de aankoop van een woning op deze hoofregel een uitzondering. De koop van een woning moet namelijk schriftelijk worden aangegaan indien de koper een particulier is. Dit wordt ook wel het 'schriftelijkheidsvereiste' genoemd.

In 2011 heeft de Hoge Raad een uitspraak gedaan over het 'schriftelijkheidsvereiste' (<http://deemlink.rechtspraak.nl/uitspraak?id=ECLI:NL:HR:2011:BU7412>).

Kort samengevat ging het in deze zaak over een particuliere verkoper en een particuliere koper welke mondelinge overeenstemming hadden bereikt over de verkoop van een woning. De particuliere verkoper weigerde ná de mondelinge overeenstemming met koper de koopovereenkomst te ondertekenen. De centrale vraag was of de particuliere verkoper gebonden was aan een mondelinge overeenkomst en verplicht was om de koopovereenkomst te ondertekenen. Volgens de Hoge Raad was dit niet het geval. Volgens de Hoge Raad is er pas sprake van een rechtsgeldige koop als de particuliere verkoper en de particuliere koper de koopovereenkomst hebben ondertekend.

In een vraag en antwoord zetten wij de gevolgen van het schriftelijkheidsvereiste op een rijtje. In de laatste vraag wordt er aandacht besteed aan het tuchtrecht.

Een particuliere verkoper heeft met een particuliere koper mondelinge overeenstemming bereikt over de verkoop van zijn woning. Is er sprake van een rechtsgeldige koop?

Nee. Sinds 2003 moet de koop van een woning schriftelijk worden aangegaan indien de koper een particulier is. Dit wordt ook wel het 'schriftelijkheidsvereiste' genoemd. Wetgever heeft het schriftelijkheidsvereiste opgenomen in artikel 7:2 Burgerlijk Wetboek. Zolang de koopovereenkomst niet op schrift is gesteld en niet door koper is ondertekend, is de koop niet bindend. Volgens de Hoge Raad vloeit eveneens uit artikel 7:2 Burgerlijk Wetboek voort dat verkoper zich op dit standpunt kan stellen. Met andere woorden: er is pas sprake van een rechtsgeldige koopovereenkomst als de particuliere verkoper en de particuliere koper de koopovereenkomst hebben ondertekend. Let op! Verkoper moet dus wel een particulier zijn!

Kan de particuliere koper de koopovereenkomst nog ontbinden als hij eenmaal is ondertekend door partijen?

Ja. Naast het schriftelijkheidsvereiste heeft de wetgever in 2003 de bedenktijd ingevoerd. Binnen de bedenktijd kan de koper zonder opgaaf van redenen de koopovereenkomst ontbinden. De bedenktijd stelt koper in de gelegenheid een deskundige in te schakelen en een overhaaste koopbeslissing te herstellen. De bedenktijd duurt drie dagen en gaat in ná de terhandstelling van een afschrift (kopie) van de koopovereenkomst en mag niet eindigen op een zaterdag of een zondag. Daarnaast moeten in de termijn van drie dagen tenminste twee dagen voorkomen die geen zaterdag, zondag of erkende feestdag zijn. Een voorbeeld. Als de koopovereenkomst donderdag ter hand wordt gesteld, start de bedenktijd op vrijdag om 0:00 uur. De bedenktijd eindigt op maandag om 24:00 uur.

Koper kan daarnaast de koopovereenkomst ontbinden als hij een beroep doet op een ontbindende voorwaarde welke is opgenomen in de koopovereenkomst, bijvoorbeeld het voorbehoud van financiering.

Kan verkoper een particuliere koper dwingen om zijn medewerking te verlenen aan het opmaken en het ondertekenen van de koopovereenkomst ná mondelinge overeenstemming?

Nee. Verkoper kan geen rechten ontlenen aan een mondelinge overeenstemming als de koper een particulier is. Dit vloeit voort uit artikel 7:2 Burgerlijk Wetboek.

Kan een particuliere koper de particuliere verkoper dwingen om zijn medewerking te verlenen aan het opmaken en het ondertekenen van de koopovereenkomst ná mondelinge overeenstemming?

Nee. Als een particulier verkoper weigert zijn medewerking te verlenen aan het opmaken en ondertekenen van de koopovereenkomst ná een mondelinge overeenstemming, kan verkoper hiertoe niet verplicht worden. Volgens de Hoge Raad vloeit dit voort uit artikel 7:2 Burgerlijk Wetboek.

Volgens de Hoge Raad is er pas sprake van een rechtsgeldige koopovereenkomst als de particuliere verkoper en de particuliere koper de koopovereenkomst hebben ondertekend. Let op! Verkoper moet dus wel een particulier zijn!

De makelaar heeft de koop bevestigd via de e-mail. Kan de particuliere verkoper zich dan nog steeds op het standpunt stellen dat er geen sprake is van een rechtsgeldige koopovereenkomst? Ja. Het verzenden van een e-mail waarin de koop wordt bevestigd wordt niet gezien als een ondertekende koopovereenkomst.

De makelaar heeft een concept van de koopovereenkomst verzonden. Kan de particuliere verkoper zich dan nog steeds op het standpunt stellen dat er geen sprake is van een rechtsgeldige koopovereenkomst?

Ja. Het verzenden van een concept van de koopovereenkomst wordt eveneens niet gezien als een ondertekende koopovereenkomst

Kan een particuliere koper schadevergoeding eisen als een particuliere verkoper weigert om zijn medewerking te verlenen aan het opmaken en ondertekenen van de koopovereenkomst ná mondelinge overeenstemming?

Nee. Als een particuliere verkoper weigert zijn medewerking te verlenen aan het opmaken en ondertekenen van de koopovereenkomst ná een mondelinge overeenstemming, bestaat er, behoudens zeer bijzondere omstandigheden, geen verplichting tot het vergoeden van schade.

Wat zijn dan deze ‘zeer bijzondere omstandigheden’?

Daar heeft de Hoge Raad zich nog niet over uitgelaten. Toekomstige rechtsspraak zal moeten uitwijzen wat hieronder moet worden verstaan. De Hoge Raad heeft wel aangegeven wat niet valt onder zeer bijzondere omstandigheden. Ten eerste is dat de situatie als verkoper een hoger bod ontvangt van een derde en hierop ingaat. Ten tweede is dat de situatie als koper alsnog de voorkeur geeft aan de aankoop van een ander woonhuis.

Indien er sprake is ‘van zeer bijzondere omstandigheden’ kan dan de weigerende partij verplicht worden om de koopovereenkomst te ondertekenen?

Nee. Indien er sprake is van zeer bijzondere omstandigheden dan kan de weigerende partij niet ertoe worden veroordeeld om alsnog medewerking te verlenen aan het opmaken en ondertekenen van de koopovereenkomst. Enkel en alleen een schadevergoeding kan worden geëist.

Mag een NVM-makelaar verkoper het advies geven om geen medewerking te verlenen aan het opmaken en ondertekenen van de koopovereenkomst ná een mondelinge overeenstemming?

Ja. Een NVM-makelaar dient de belangen van zijn opdrachtgever te behartigen. De tuchtrechter heeft in het verleden geoordeeld dat wanneer ná die mondelinge overeenstemming en vóór de schriftelijke koopovereenkomst een bod van een nieuwe gegadigde wordt gedaan, de NVM-makelaar de particulier verkoper op de hoogte moet stellen van dit nieuwe bod. Daarnaast moet de NVM-makelaar de particuliere verkoper informeren dat er in juridisch opzicht geen rechtsgeldige koopovereenkomst is ontstaan en verkoper vrij is om met de nieuwe bieder in onderhandeling te treden.

Ons kantoor

Op zoek naar een makelaar met een moderne en krachtige aanpak? Dan maken we graag kennis. Ben Mordang Makelaardij is **al sinds 1998** actief in Maastricht en omstreken. Sinds die tijd is er veel veranderd. Zo maakten de huis-aan-huis bladen plaats voor het internet met zijn talloze mogelijkheden om woningen te presenteren en te verkopen. Eén ding is echter nooit veranderd en dat is onze persoonlijke **full-service dienstverlening**.

PERSOONLIJK & FULL-SERVICE

Een huis kopen of verkopen doe je meestal maar één of twee keer in je leven. Vaak is dit dan ook emotioneel, zakelijk en financieel ingrijpend. Er komt veel bij kijken: taxatie, financiering, verzekering, staat van onderhoud, bezichtigingen, onderhandelingen en overdracht. En dan nog de wetgeving die bepaalde rechten en plichten oplegt. Wij adviseren en begeleiden je vanaf de eerste vrijblijvende kennismaking tot en met de overdracht van de woning bij de notaris. Wij komen graag bij je thuis om kennis te maken met jou en jouw woning natuurlijk

WAAROM BEN MORDANG MAKELAARDIJ?

- NVM-makelaar met bijbehorende kennis en kwaliteit
- Een uitstekende presentatie op toonaangevende websites
- Integere en transparante werkwijze
- Een persoonlijke en deskundige benadering

OPENINGSTIJDEN

Maandag tot en met vrijdag
Zaterdag

09:00-17:00 uur
enkel op afspraak

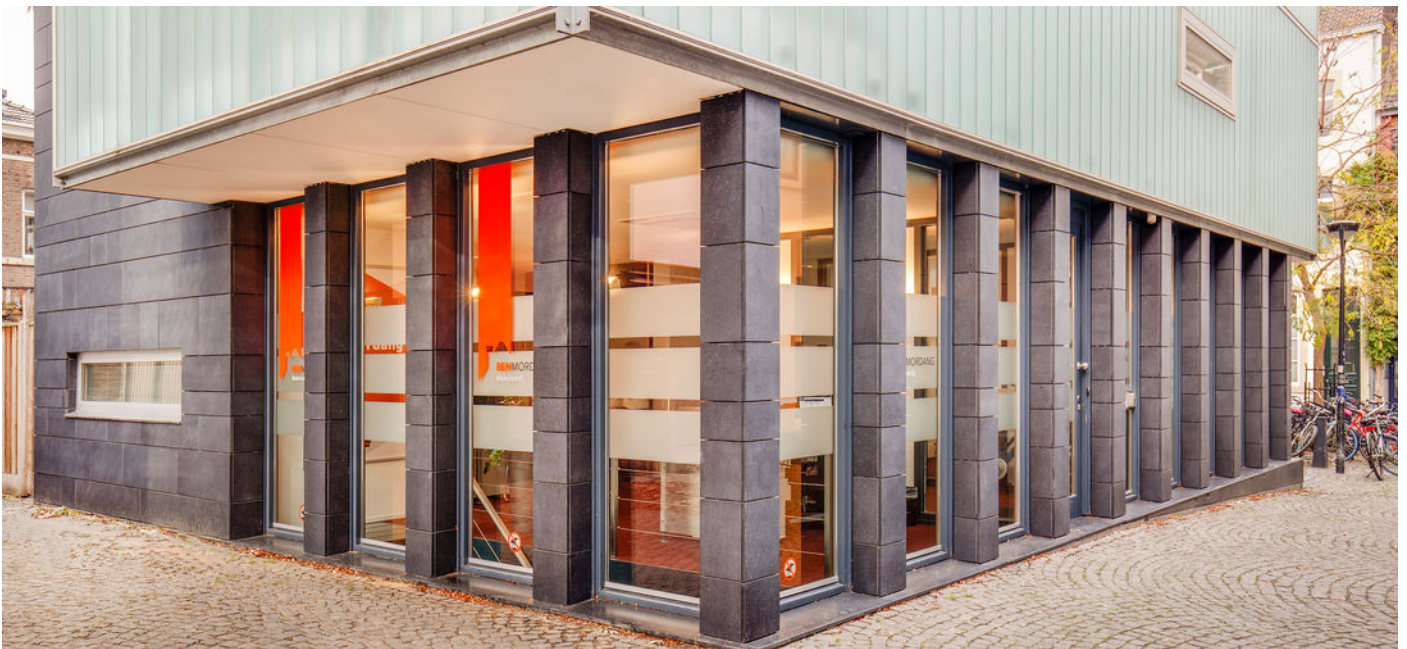

Woning kopen of verkopen: Ben Mordang Makelaardij

043 - 352 06 55 / benmordang.nl

Contact

Hardenkingsplein 50 A
6211 PZ Maastricht
T. +3143 3520655
E. info@benmordang.nl

Wij zijn dagelijks geopend van maandag t/m vrijdag van 09:00 tot 17:00 uur



BENMORDANG
Makelaardij

